

BEBAUUNGSPLAN

DER GEMEINDE
WÜRMERSHEIM

IM GEWANN
ROTLICHWALD & BRÜNNELSÄCKER

GEWERBEGEBIET

SATTELDACH
DACHNEIGUNG 30°

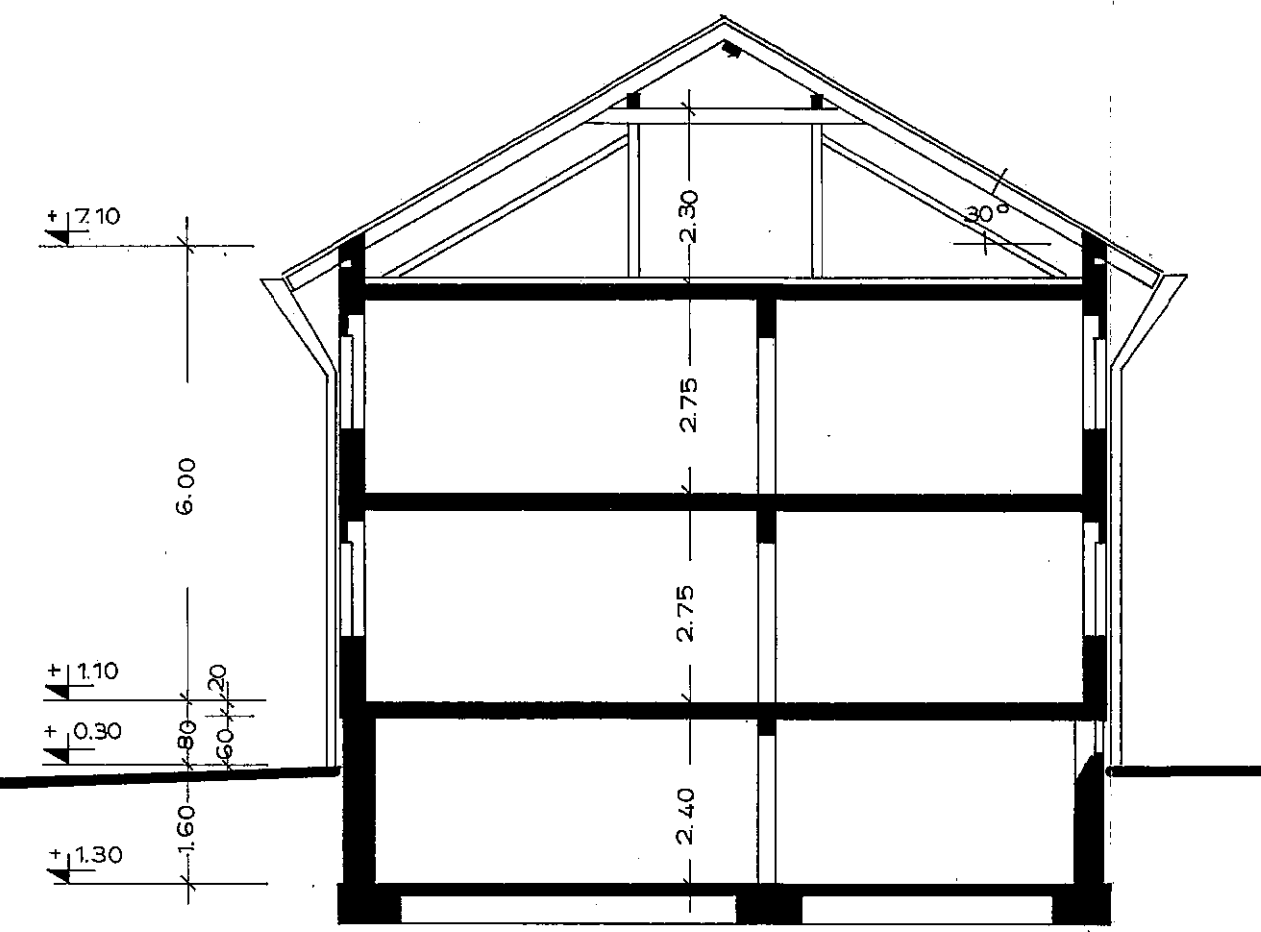

WOHNGEBÄUDE
ZWEIGESCHOSSIG

SATTELDACH
DACHNEIGUNG 15°

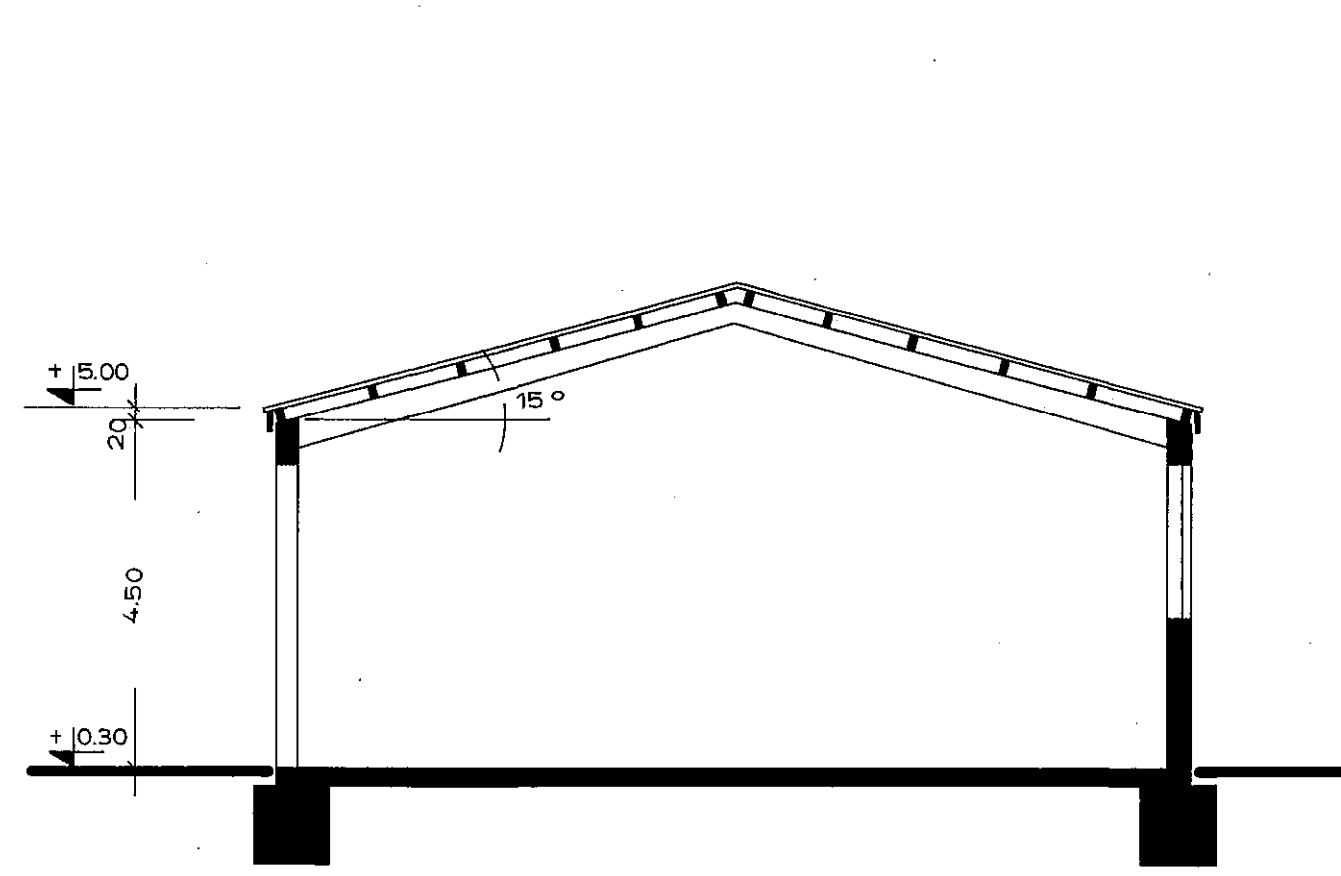

GEWERBEGEBÄUDE

SHEDDACH
DACHNEIGUNG 30°

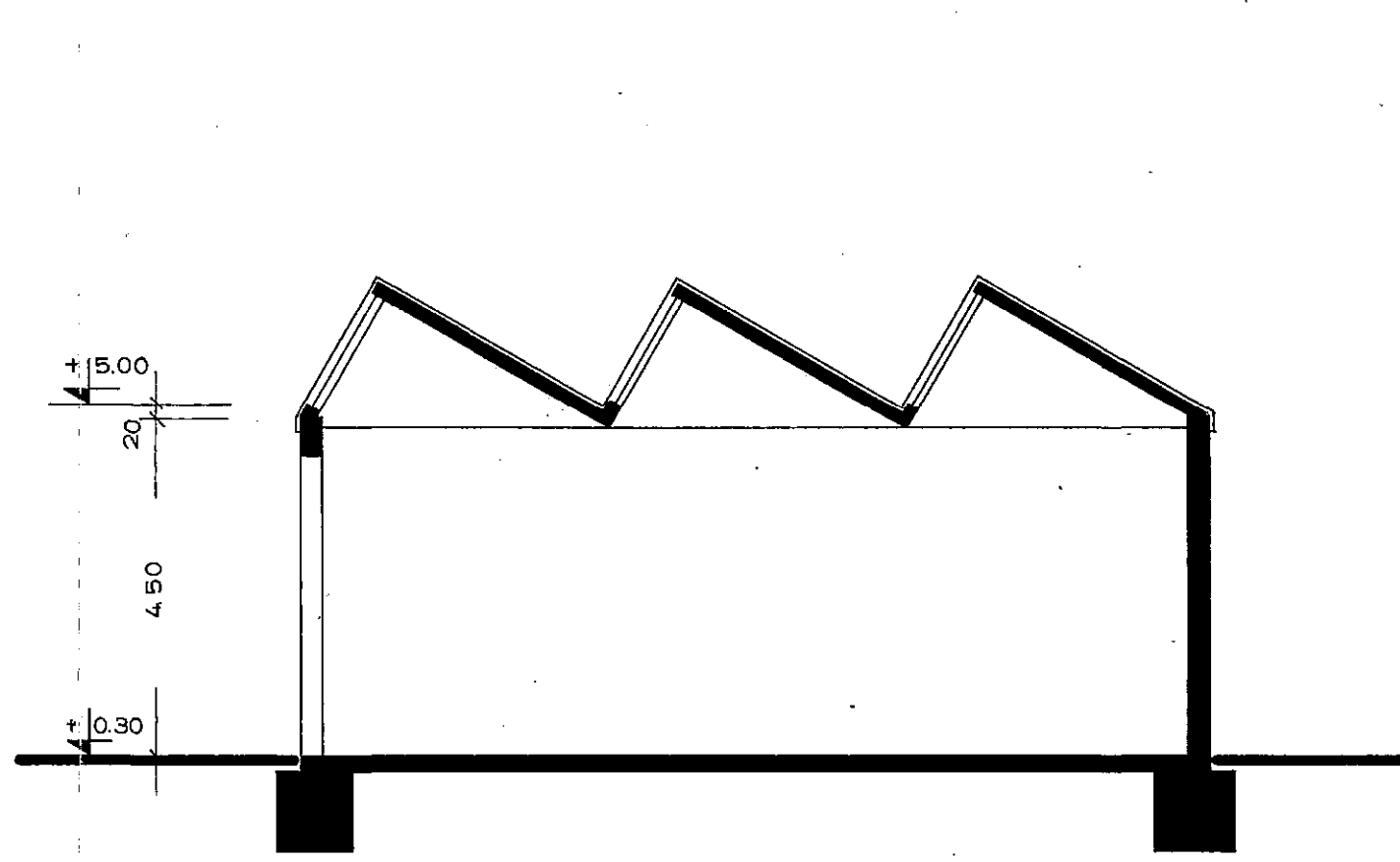

GEWERBEGEBÄUDE

FLACHDACH

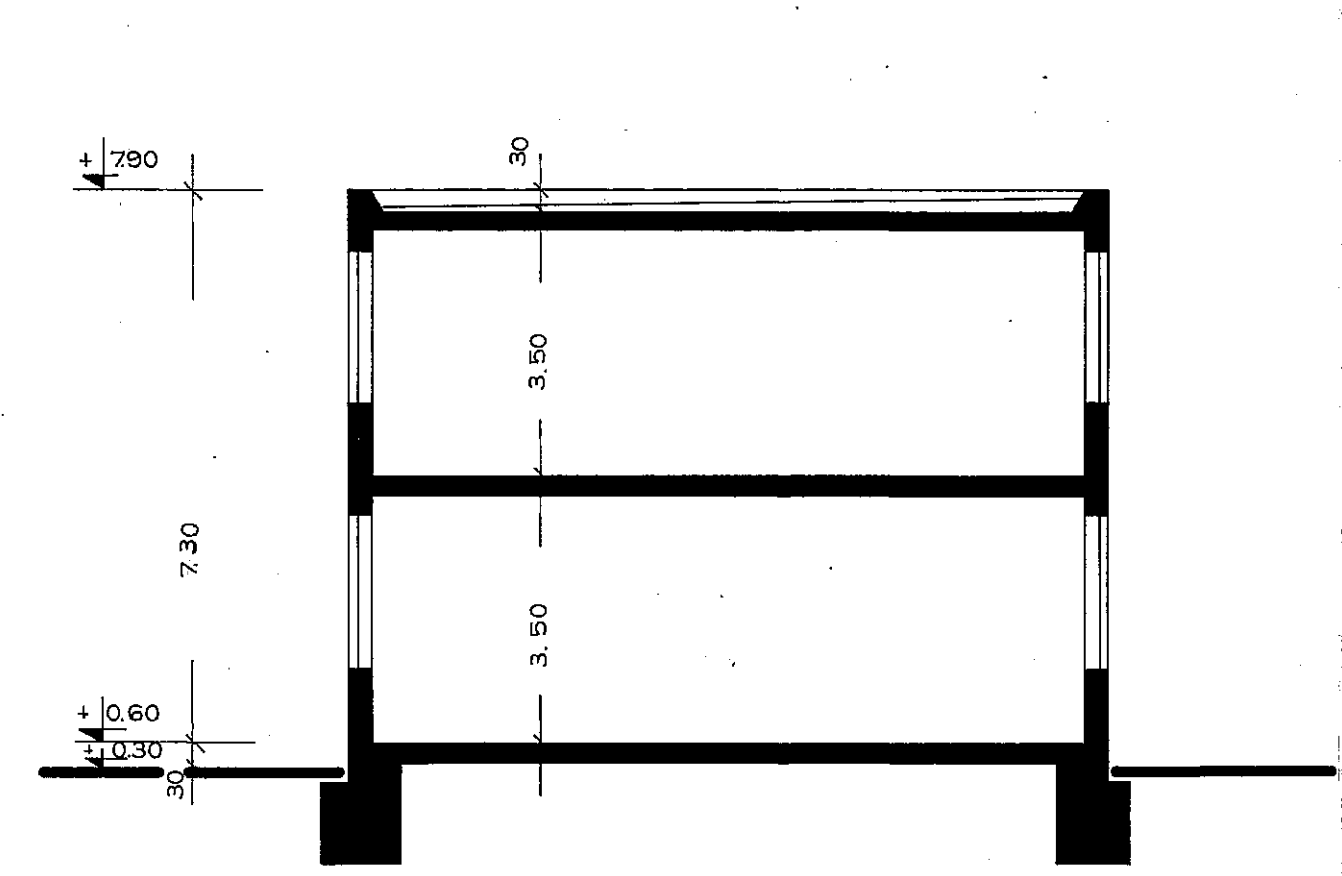

GEWERBEGEBÄUDE
ZWEIGESCHOSSIG

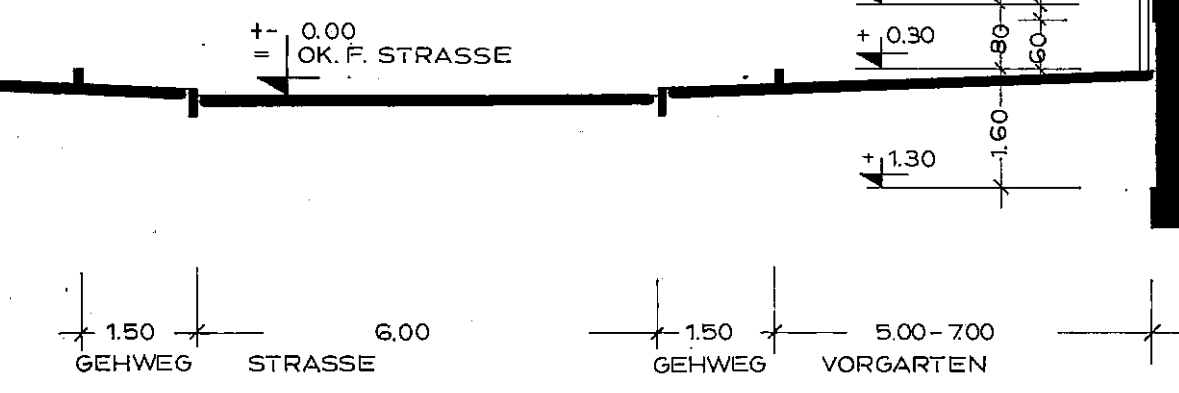

Genehmigungsstempel des LRA
(im Original auf der Rückseite)

REGEL QUERSCHNITTE
MASSTAB 1:100

DURMERSHEIM, DEN 1. OKTOBER 1969
DER ARCHITEKT: DER BÜRGERMEISTER:

gezeichnet: Oberle

K. Heinen